



## **ANUNCIO DE OCUPACIÓN DE TERRENOS EN VÍA PECUARIA**

**Expediente:** AU/CC0090/23

**I-DE REDES ELECTRICAS**, ha solicitado autorización para **OBRAS DE DESVIO DE UN TRAMO DE LAMT POR CONSTRUCCION DE GIGAFACTORIA**, en el **T. M. de NAVALMORAL DE LA MATA**, en el tramo de vía pecuaria que se indica a continuación:

**Vía Pecuaria:** "CAÑADA REAL DE PORTUGAL".

**Tramo:** POLIGONO 1. PARCELA 9011.

**Término Municipal:** NAVALMORAL DE LA MATA.

**Provincia:** CÁCERES.

Lo que se hace público, para que todos aquellos que se consideren interesados, puedan formular las alegaciones oportunas, en las oficinas de esta Secretaría General en Avd. Luis Ramallo S/N en Mérida (Badajoz), durante el plazo de un mes a partir de la fecha de publicación del presente anuncio.

<b>Csv:</b>	FDJEXDSBMGPRCVK89FR94YDVJLRKU	<b>Fecha</b>	16/03/2023 08:48:35	
<b>Firmado Por</b>	VENANCIO BARRENA GONZALEZ - J. Sec. Vías Pecuarias			
<b>Url De Verificación</b>	<a href="https://sede.gobex.es/SEDE/csv/codSeguroVerificacion.jsf">https://sede.gobex.es/SEDE/csv/codSeguroVerificacion.jsf</a>	<b>Página</b>	1/3	





**DILIGENCIA:**

Para hacer constar que el Anuncio que figura en el anverso ha estado expuesto en el tablón de anuncios de \_\_\_\_\_ durante el plazo comprendido entre el día \_\_\_\_\_ hasta el día \_\_\_\_\_.

\_\_\_\_\_ a \_\_\_\_\_ de \_\_\_\_\_ de 20\_\_

EL SECRETARIO

<b>Csv:</b>	FDJEXDSBMGPRCVK89FR94YDVJLRKU	<b>Fecha</b>	16/03/2023 08:48:35
<b>Firmado Por</b>	VENANCIO BARRENA GONZALEZ - J. Sec. Vias Pecuarias		
<b>Url De Verificación</b>	<a href="https://sede.gobex.es/SEDE/csv/codSeguroVerificacion.jsf">https://sede.gobex.es/SEDE/csv/codSeguroVerificacion.jsf</a>	<b>Página</b>	2/3



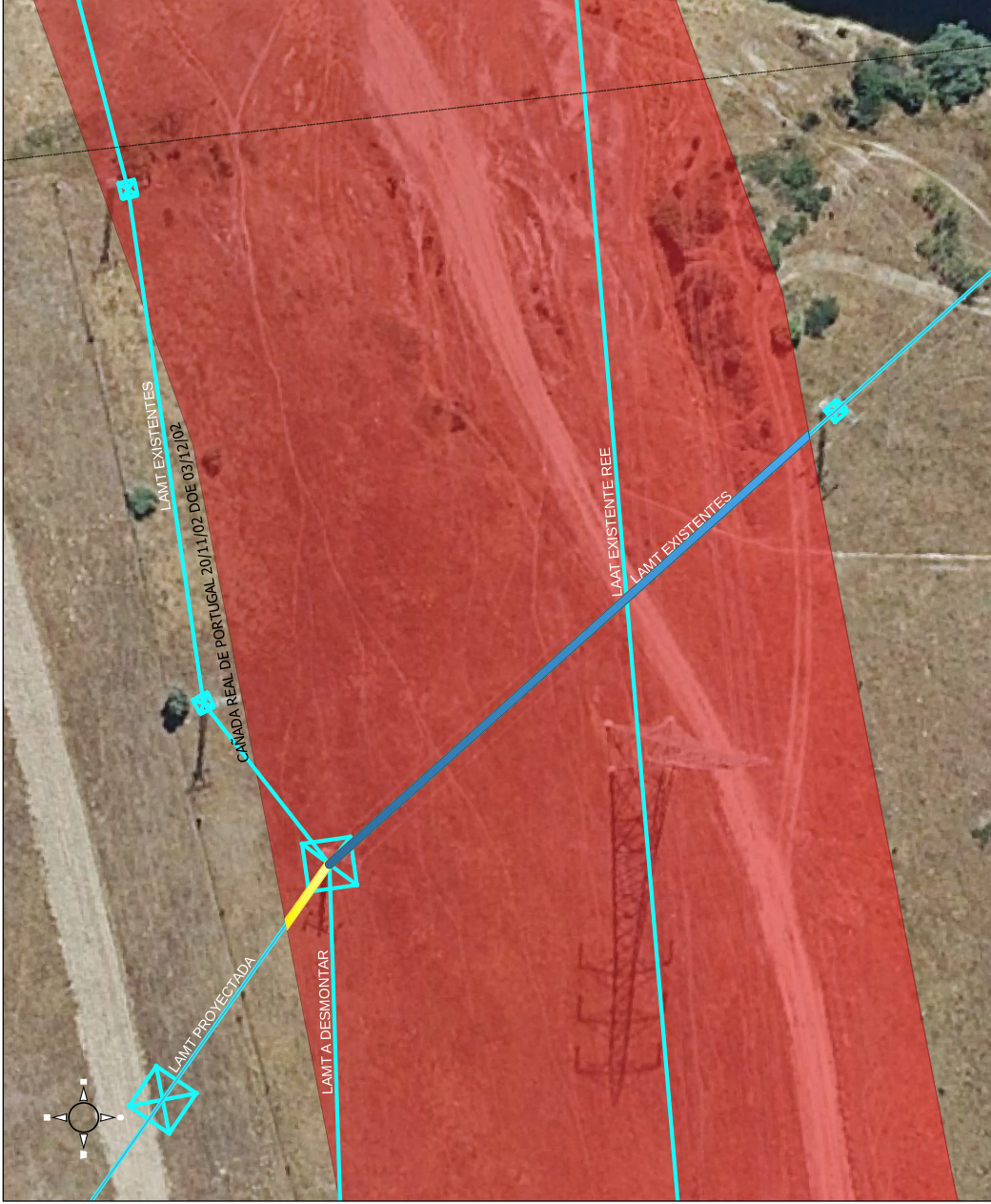

**DATOS DE LA SOLICITUD**



Proyecto de Clasificación:  
Navalморal de la Mata 24/06/1968 12/07/1968

Línea	POLIGONO	PARCELA	METROS
LAMT PROYECTADA	1	901L	10
LAMT EXISTENTES	1	901L	80

■ VÍAS PECUARIAS DESLINDADAS  
■ LAMT PROYECTADA  
■ LAMT EXISTENTE  
■ EMPLAZAMIENTO GIGAFACTORIA  
 REFERENCIA CATASTRAL



**JUNTA DE EXTREMADURA**  
 Consejería de Agricultura, Desarrollo Rural,  
 Población y Territorio

Servicio de Infraestructuras del Medio Rural  
**VÍAS PECUARIAS CÁCERES**

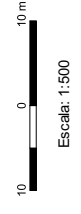

**CAÑADA REAL DE PORTUGAL**  
**ORDEN de 20 de noviembre de 2002**  
**D.O.E.—Número 140, 3 Diciembre 2002**



<b>Csv:</b>	FDJEXDSBMGPRCVK89FR94YDVJLRKU	<b>Fecha</b>	16/03/2023 08:48:35
<b>Firmado Por</b>	VENANCIO BARRERA GONZALEZ - J. Sec. Vías Pecuarias		
<b>Url De Verificación</b>	<a href="https://sede.gobex.es/SEDE/csv/codSeguroVerificacion.jsf">https://sede.gobex.es/SEDE/csv/codSeguroVerificacion.jsf</a>	<b>Página</b>	3/3

